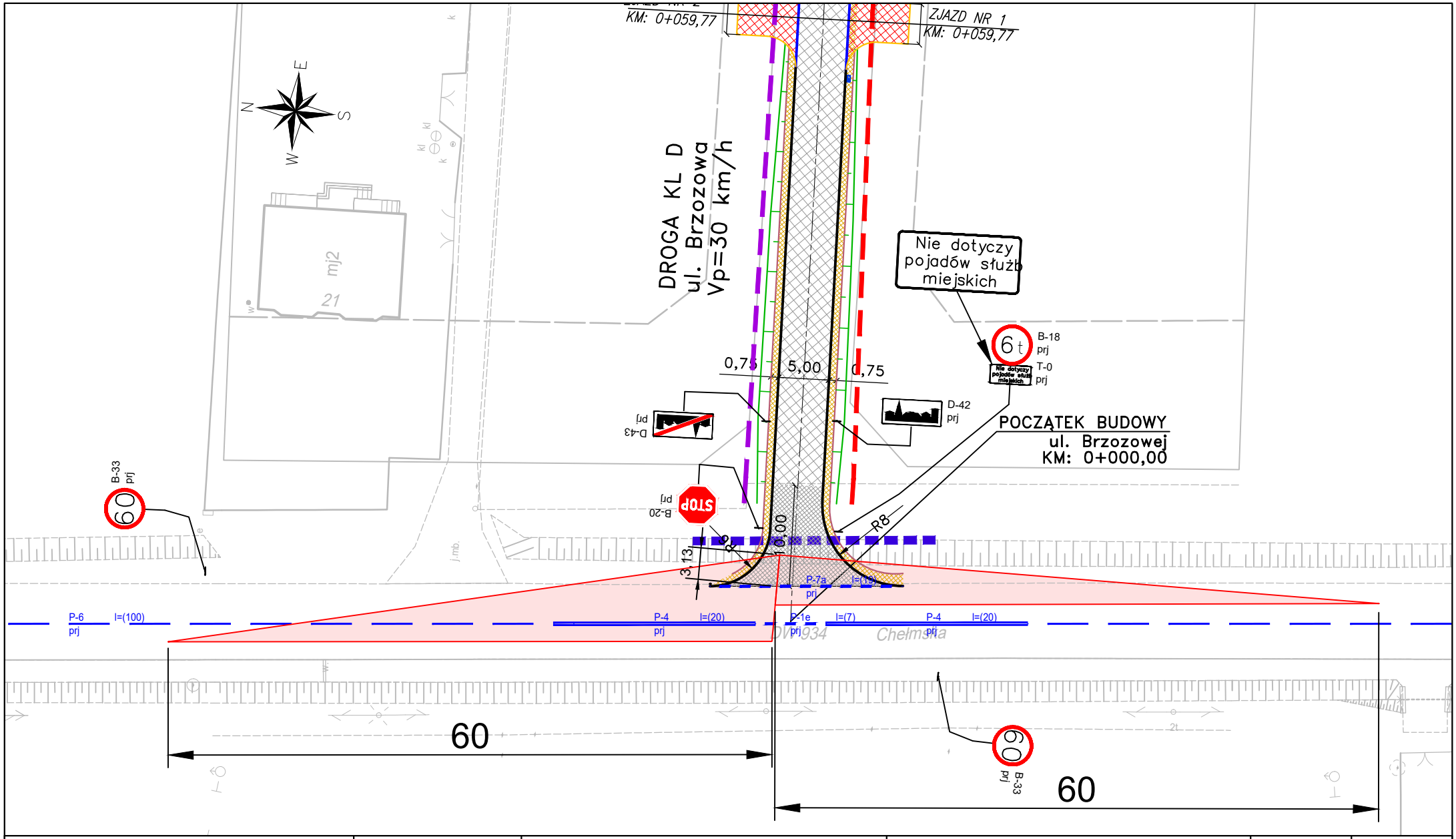


| Temat: | Inwestor: | Jednostka projektowa: | Tytuł rysunku: | Rysunek nr: | Skala: |
|---|---|---|---|---|---|
| **Budowa gminnej ul. Brzozowej w Chełmie Śląskim na odcinku od ul. Chełmskiej droga wojewódzka DW 934 do ul. Dębowej droga gminna** | **Gmina Chełm Śląski**<br>**ul. Konarskiego 2**<br>**41 - 403 Chełm Śląski** | **Collective Way**<br>**Biuro Projektów Inżynierii Ruchu Krzysztof Musz**<br>**41 - 300 Dąbrowa Górnicza, ul. Ratanice 27**<br>**tel. 506-792-170 / wiosenna_brzozowa@onet.pl** | **Plan sytuacyjny** | 02.02 | 1:500 |
| | | | Projektant: **mgr. inż Mateusz Mika** | Podpis: | Data: grudzień 2023 |